



Estado do Rio Grande do Sul
Prefeitura Municipal de Cacique Doble

PUBLICADO EM:

28/09/18
Juliano de Mattos Saller
Oficial Administrativo
Matrícula 609

Processo nº 032/2018

EDITAL DE LEILÃO N.º 001/2018

LEILÃO PÚBLICO PARA ALIENAÇÃO DE VEÍCULOS E EQUIPAMENTOS INSERVÍVEIS AO MUNICÍPIO.

EDIVAN FORTUNA, Prefeito Municipal de Cacique Doble, no uso de suas atribuições legais e de conformidade com a Lei número 8.666, de 21 de junho de 1993, torna público, para o conhecimento dos interessados, que às **09h30min, do dia 31 de Outubro de 2018**, em Cacique Doble, na sala de reuniões da Prefeitura Municipal, será realizado leilão público dos bens móveis, conforme descrição a seguir:

1 - DO OBJETO

Constitui objeto do presente Leilão veículos e equipamentos abaixo descritos:

ITEM	DESCRIÇÃO DO ITEM	LANCE INICIAL
01	Uma Pá Carregadeira , Marca Komatsu WA 200-5, 127 HP, série Bo0014, ano/modelo 2006, tombado no patrimônio municipal sob nº 06/00053	RS 70.000,00 (setenta mil reais)
02	Uma Retroescavadeira JCB MOD-3C, 4 x 4, Diesel, 79HP, Chassi 9B9214T44BBDT4402, tombado no patrimônio municipal sob nº 06/00099	RS 60.000,00 (sessenta mil reais)
03	Um Rolo compactador Muler Vap 70 , Motor Diesel, motor 6 cilindros, com tambor liso vibratório, ano superior a 1980, tombado no patrimônio municipal sob nº 06/00043	RS 8.000,00 (oito mil reais)
04	Um Trator Agrícola Valtra modelo 785, 4 x 4, Ano/Modelo 2008/2008, tombado no patrimônio municipal sob nº 06/00055	RS 45.000,00 (quarenta e cinco mil Reais)
05	Um Caminhão caçamba/basculante , Volkswagen 14.140, Renavan 57605464-0, ano/modelo 1990, IHT 1769, tombado no patrimônio municipal sob nº 06/00005	RS 20.000,00 (vinte e mil reais)
06	Um automóvel Polo Sedan 1.6 , Volkswagen, Renavan 454066864, 4 Portas, 104 CV, ano/modelo 2012, Placa ISV 4706, tombado no patrimônio municipal sob nº 06/00080	RS 12.000,00 (doze mil reais)
07	Um automóvel Fiat/ Ducato Multijet MC TCA MIC , Renavan 01043523992, ano/modelo 2015, 16P/ 127 CV, Placa IWL 0168, tombado no patrimônio municipal sob nº 06/00097	RS 55.000,00 (cinquenta e cinco mil reais)
08	Uma camionete Fiat Strada Fire Flex 1.4 , Renavan 22440701-5, ano 2010, modelo 2011, 86 CV, Placa IQY 4288, tombada no patrimônio municipal sob nº 06/00067	RS 11.750,00 (onze mil setecentos e cinquenta reais)



Cacique Doble
Crescendo com você
Adm. 2017/2020

Av. Kaingang, 292 - Fone (54) 3552-1244 - CEP 99.860-000 - Cacique Doble - RS
E-mail: pmcaciquedoble@terra.com.br - comprascaciquedoble@terra.com.br
www.caciquedoblers.com.br

(Handwritten mark)



Estado do Rio Grande do Sul
Prefeitura Municipal de Cacique Doble

PUBLICADO EM:

28/10/18

Juliano de Mattos Salles
Oficial Administrativo
Matrícula 609

09	Um Ônibus Mercedes Benz/OF 1318 , Renavan 66004823-0, ano/modelo 1996, 47P/ 184 CV, Placa IFI 0870/RS, tombada no patrimônio municipal sob nº 06/00044	RS 11.000 (onze mil reais)
10	Um automóvel Meriva, GM , Renavan 00822620103, ano/modelo 2004, 5P/109 CV, Placa ILR 6277/RS, tombado no patrimônio municipal sob nº 06/00107	RS 8.000,00 (oito mil Reais)

2. Da Visitação Pública

2.1. A visitação pública dar-se-á do dia 22 de outubro de 2018 ao dia 26 de outubro de 2018 no horário comercial das 08h00min às 11h30min e das 13h30min às 17h00min, junto ao estacionamento do Centro Administrativo Municipal, cito na Av. Kaingang, nº 292, Centro na cidade de Cacique Doble-RS.

3. Da Participação

3.1. Poderão participar do Leilão Público pessoas físicas e jurídicas de qualquer natureza, sendo que, no momento que antecedem os lances deverá ser realizado um prévio cadastro, onde obrigatoriamente deverá apresentar os seguintes documentos:

3.1.1. Pessoa física:

- Carteira de identidade
- CPF (cadastro de pessoa física)

3.1.2. Pessoa jurídica de direito privado

- Cartão do CNPJ
- Contrato Social
- Carteira de identidade do sócio com poderes de gerência na empresa

3.1.3. Pessoa jurídica de direito público

- Cartão do CNPJ
- Procuração ou credencial de preposto representante, assinada pelo responsável pela pessoa jurídica de direito público
- Carteira de identidade do procurador ou preposto representante.

3.2. Procuradores devem apresentar instrumentos de procuração com a finalidade específica de participação no leilão, com firma reconhecida. Pessoas emancipadas devem apresentar a escritura pública de emancipação.

3.3. Os documentos referidos no item anterior serão exigidos no original ou por qualquer processo de fotocópia e deverá estar devidamente autenticada por cartório ou por servidor da Administração, ou estar publicado em qualquer órgão da imprensa oficial.

4. Das Condições Gerais

4.1. O leilão será realizado por **itens individuais** conforme discriminado no objeto do edital, e os valores são os mínimos aprovados como base para o lance inicial.



Cacique Doble
Crescendo com você
Adm. 2017/2020

Av. Kaingang, 292 - Fone (54) 3552-1244 - CEP 99.860-000 - Cacique Doble - RS
E-mail: pmcaciuedoble@terra.com.br - comprascaciuedoble@terra.com.br

www.caciuedoblers.com.br





Estado do Rio Grande do Sul
Prefeitura Municipal de Cacique Doble

PUBLICADO EM:

28 / 09 / 18

Juliano de Mattos Salles
Oficial Administrativo
Matrícula 609

4.2. O Município de Cacique Doble, conforme previsão legal contida no artigo 22, parágrafo 5º, da Lei Federal nº 8.666/93, não alienará os bens, cujos lances ou ofertas **não sejam iguais ou maiores** do que o valor expresso objeto deste edital.

5. Do Julgamento

5.1. O critério de julgamento será o de **maior lance ou oferta**.

5.2. O resultado da presente licitação será conhecido ao final da sessão.

5.3. Na sucessão de lances, a diferença do valor não poderá ser inferior ao indicado pelo leiloeiro no início da arrematação, podendo a Comissão de Licitação alterar essa diferença no decorrer do leilão, tornando pública a alteração.

5.4. Os bens móveis leiloados serão entregues na forma legal, cabendo ao arrematante suportar todas as despesas para a transferência.

6. Do Pagamento

6.1. O pagamento será efetuado à vista ou no prazo de até 15 (quinze) dias úteis, contados a partir da data de realização do Leilão, desde que o arrematante caucione no mesmo dia do arremate 30% (trinta por cento) do valor ofertado, sempre na tesouraria da Prefeitura Municipal de Cacique Doble/RS, em conformidade com o §2º do art. 53 da Lei Federal nº 8.666 e suas alterações posteriores.

6.1.1 Caso o arrematante não efetue o pagamento no prazo estipulado, perderá o direito ao bem e a quantia caucionada para o Município, que poderá levar o bem a novo Leilão e poderá suspender o arrematante de participar de novos Leilões realizado por este Município ou declarado inidôneo, nos termos do disposto no artigo 87, I a IV, da Lei Federal 8.666/93 e suas alterações posteriores.

6.1.2 No caso do item 6.1 (pagamento no prazo de até 15 dias) e / ou o pagamento ocorrer por meio de cheques, a entrega do bem com a transmissão do veículo/ou bem dar-se-á, obrigatoriamente, somente após a comprovação integral do pagamento e/ou compensação dos cheques.

6.2.3 Uma vez aceito o lance, não se admitirá a sua desistência, exceto em caso de erro evidente reconhecido pelo leiloeiro.

6.2.4 Os documentos de transferência dos bens serão entregues ao arrematante somente no momento da quitação total do bem.

6.2.5 Ocorrendo força maior ou caso fortuito, no interregno de tempo entre a data de realização do leilão e da entrega do bem, que impeça a entrega dos mesmos, fica resolvida a obrigação mediante a restituição do valor pago, sem direito a qualquer outra indenização.



Estado do Rio Grande do Sul
Prefeitura Municipal de Cacique Doble

PUBLICADO EM:

28 / 09 / 18
Juliano de Mattos Salles
Oficial Administrativo
Matrícula 609

6.2.6. Os interessados em participar do Leilão, deverão atender as condições do presente Edital, estando o mesmo a disposição na Prefeitura Municipal.

6.2.7. As ofertas vencedoras em nenhuma hipótese serão repassadas.

2.11. A designação do Leiloeiro será efetuada pelo Prefeito Municipal através de Portaria.

2.12. Deverão ser lavradas atas circunstanciadas do Leilão, que serão assinadas por todos os licitantes presentes, independente de terem ou não sido vencedores.

2.13. Não serão consideradas as propostas que deixarem de atender qualquer das disposições do presente edital.

2.14. Ao Prefeito, fica assegurado o direito de, no interesse do Município, revogar ou anular a presente licitação, conforme lhe faculta o artigo 49, da Lei n.º 8.666/93.

2.15. Os participantes do Leilão concordam explicitamente e integralmente com as disposições e regramentos contidos no presente edital.

2.16. Fica eleito o Foro da Comarca de São José do Ouro/RS, para dirimir quaisquer litígios decorrentes deste Edital.

2.17. Maiores informações serão prestadas aos interessados no horário normal de expediente, na Secretaria Municipal de Administração, pessoalmente ou pelos telefones: 54 3552 1244 / 1266, ou ainda mediante o e-mail: pmcaciquedoble@terra.com.br

GABINETE DO PREFEITO MUNICIPAL CACIQUE DOBLE,
27 de Setembro de 2018.

Cacique Doble
Crescendo com você
Adm. 2017/2020

EDIVAN FORTUNA,
PREFEITO MUNICIPAL.

Registre-se e Publique-se:



Edivan Fortuna,
Prefeito Municipal.



Cacique Doble
Crescendo com você
Adm. 2017/2020

Av. Kaingang, 292 - Fone (54) 3552-1244 - CEP 99.860-000 - Cacique Doble - RS
E-mail: pmcaciquedoble@terra.com.br - comprascaciquedoble@terra.com.br
www.caciquedoblers.com.br

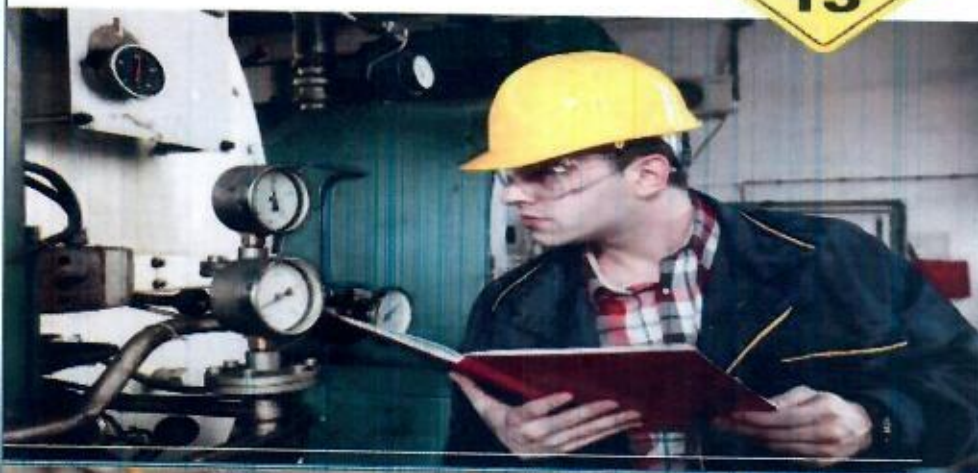
LAUDO DE AVALIAÇÃO VEÍCULOS E EQUIPAMENTOS



Engº. Mecânico Mauro Junior Bielski
CREA RS: 155590

Inspeção de caldeiras e vasos sob pressão e tubulações conforme NR13, assessoria a NR12 e em geral, laudos de avaliação de equipamentos e laudos de estanqueidade

1.0 INFORMAÇÕES BÁSICAS

1.1 SOLICITANTE	PREFEITURA MUNICIPAL DE CACIQUE DOBLE
1.2 ENDEREÇO	AVENIDA KAIGANG, 292
1.3 CIDADE	CACIQUE DOBLE - RS
1.4 TIPOS DOS BENS	VEÍCULOS E EQUIPAMENTOS
1.5 FINALIDADE DE AVALIAÇÃO	BENS PARA LEILÃO
1.6 Nº DO LAUDO	LA-00163
1.7 DATA BASE INSPEÇÃO	24/08/2018

2.0 METODOLOGIA DE AVALIAÇÃO

A determinação dos valores de mercado dos veículos e equipamentos leva em consideração a inspeção dos mesmos in loco e se utiliza como base o método comparativo direto de dados do mercado, juntamente da experiência profissional e a tabela FIPE (Fundação Instituto de Pesquisas Econômicas) quando aplicável.

3.0 INSPEÇÃO DE VEÍCULOS E EQUIPAMENTOS

A inspeção de veículos e equipamentos tem como premissa básica avaliar o bem em sua atual condição de conservação e, por conseguinte determinar o seu valor. O anexo 01 faz referência aos relatórios individuais de inspeção de cada veículo e equipamento analisado na Prefeitura Municipal de Cacique Doble / RS.

4.0 AVALIAÇÃO

Os veículos e equipamentos de propriedade da Prefeitura Municipal de Cacique Doble / RS inspecionados são avaliados nesta data para valor de mercado conforme descrito abaixo na planilha de RESUMO DE VALORES.

5.0 RESUMO DE VALORES

Item	Descrição	Ano/Modelo	Placa	Valor Avaliado
01	PÁ CARREGADEIRA KOMATSU WA 200-5	2006	-	R\$ 70.000,00
02	MERIVA CHEVROLET 1.8 FIRE FLEX	2004 /2004	ILR 6277	R\$ 8.000,00
03	CAMINHÃO CAÇAMBA VOLKSWAGEN 14140	1990/1990	IHT 1769	R\$ 20.000,00
04	RETROESCAVADEIRA JCB 3C 4X4	2011	-	R\$ 60.000,00
05	ROLO COMPACTADOR MULLER VAP 70	Ano superior à 1980	-	R\$ 8.000,00
06	TRATOR AGRÍCOLA VALTRA 785 4x4	2008	-	R\$ 45.000,00
07	POLO SEDAN VOLKSWAGEN	2012 / 2012	ISV 4706	R\$ 12.000,00
08	FIAT DUCATO MULTIJET	2015 / 2015	IWL 0168	R\$ 55.000,00
09	FIAT STRADA FIRE FLEX 1.4	2010 /2011	IQY 4288	R\$ 11.750,00
10	ÔNIBUS MERCEDES BENZ OF 1318	1996 / 1996	IF1 0870	R\$ 11.000,00

RELATÓRIO FOTOGRÁFICO

LOTE 01: PÁ CARREGADEIRA KOMATSU WA 200-5 – ANO 2006



LOTE 02: MERIVA 1.8 FIRE FLEX – ANO 2004/2004 – PLACA ILR 6277



LOTE 03: CAMINHÃO CAÇAMBA VOLKSWAGEN 14140 – ANO 1990/1990 –
PLACA IHT 1769



LOTE 04: RETROSCAVADEIRA JCB 3C 4x4 – ANO 2011



A handwritten signature or mark in blue ink, located in the bottom right corner of the page.

LOTE 05: ROLO COMPACTADOR MULLER VAP 70 – ANO SUPERIOR À 1980**LOTE 06: TRATOR AGRÍCOLA VALTRA 785 4x4 – ANO 2007**

LOTE 07: POLO SEDAN VOLKWAGEN - ANO 2012/2012 – PLACA ISV 4706

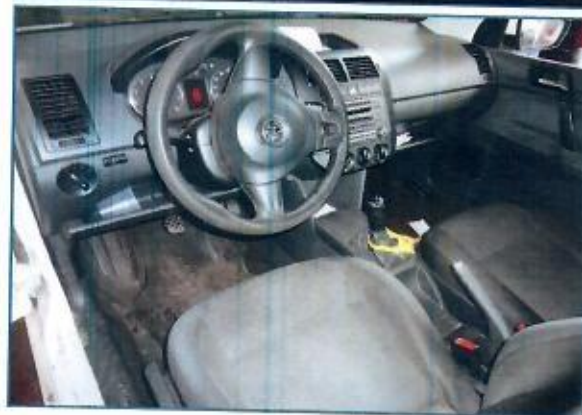
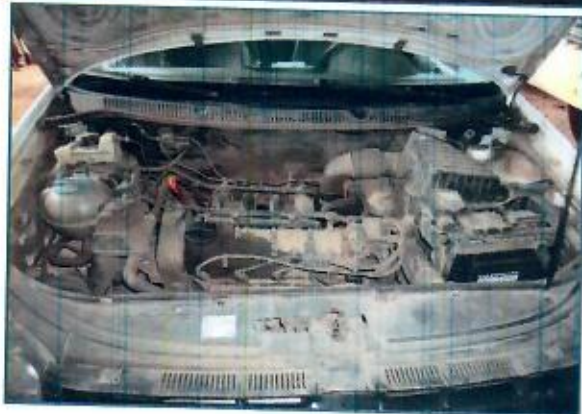

LOTE 08: FIAT DUCATO MULTIJET - ANO 2015/2015 – PLACA IWL 0168



LOTE 09: FIAT STRADA FIRE FLEX 1.4 – ANO 2010/2011 – PLACA IQY 4288



LOTE 10: ÔNIBUS M. BENZ / OF 1318 – ANO 1996/1996 – PLACA IFI 0870



6.0 CONCLUSÃO

Os valores da avaliação foram baseados na atual condição de conservação em que se encontram os veículos e equipamentos de propriedade do Município de Cacique Doble / RS, para fins de leilão público, sem qualquer tipo de garantia, considerando preço inicial, sendo que qualquer cidadão poderá participar e ampliar o valor na aquisição. Este laudo é válido por 06 (SEIS) meses ou até a data que o leilão público for realizado.

Número da ART: 9838460 Início: 24/08/2018 - Validade: 23/02/2019

Engº Mauro Junior Bielski

21/09/2018

Mauro Junior Bielski
Eng. Mecânico
Registro CREA:RS155590